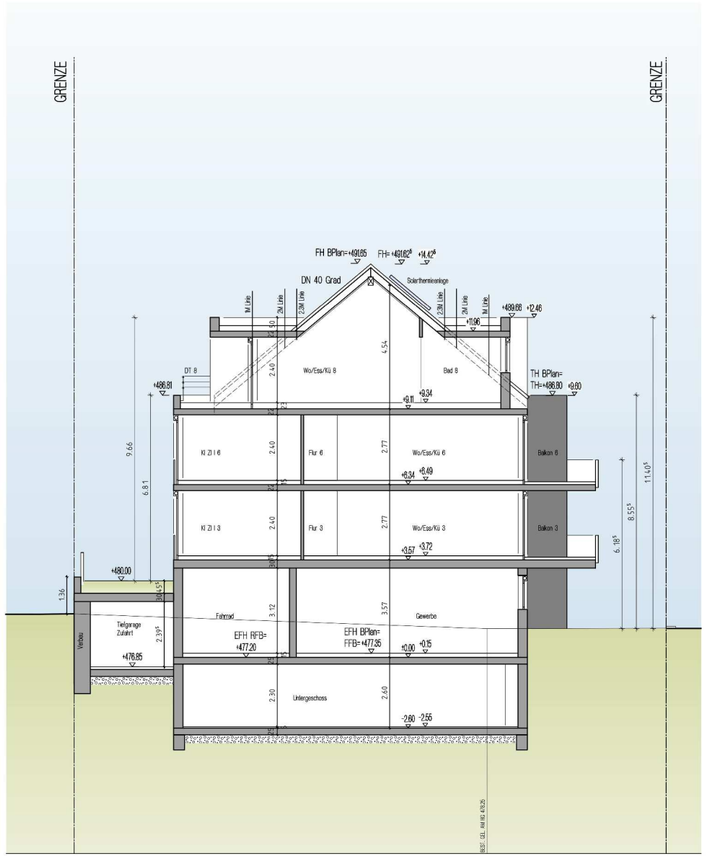

HORIZONT 470.00

SCHNITT HINTERE STR. 18

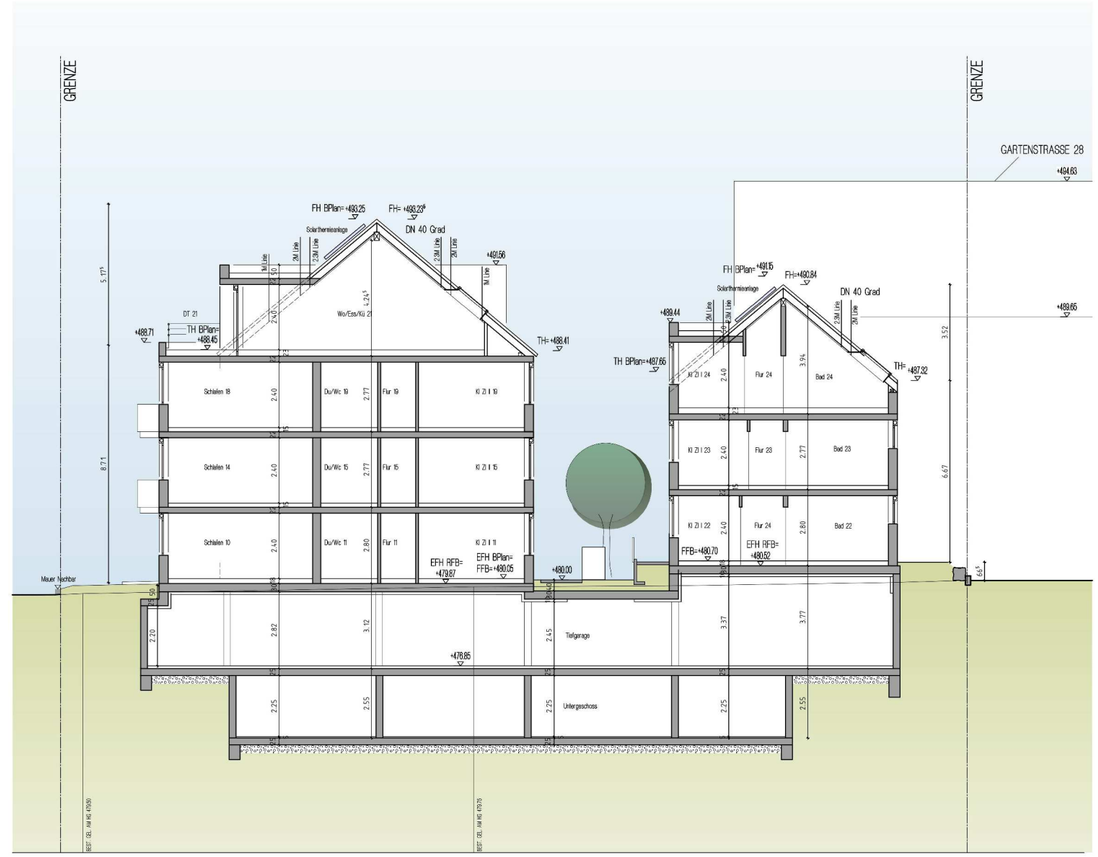

HORIZONT 470.00

SCHNITT GARTENSTR. 29 & 31

Bauleitplanung:

baldauf ARCHITEKTEN STADTPLANER

Baldauf Architekten und Stadtplaner GmbH
Geschäftsführer: Prof. Dr. Ing. Gerd Baldauf
Schreiberstraße 27 · 70199 Stuttgart
Tel. 0711 967 87-0 · Fax 0711 967 87-22
www.baldaufarchitekten.de · info@baldaufarchitekten.de

Vorhabenträger:

BB WOHNBAU BÖBLINGEN

Vorhabenplanung:

planungsgruppe S

Stadt Holzgerlingen

Vorhabenbezogener Bebauungsplan inkl. Vorhaben- und Erschließungsplänen und örtl. Bauvorschriften

"Hintere Straße II"

Vorhaben- und Erschließungsplan 9/10 - Schnitte (29.10.2021)

Erneuter erneuter Entwurf vom 20.09.2022 Maßstab 1:200

(Änderungen der Grundrisse und Zuschnitte innerhalb der Gebäude sind zulässig.)

S:\daten\STADT-LP\177 Holzgerlingen\177-046 BP Hintere Straße II\BP-03 eeE\BP-Plan\VBP Hintere-Strasse-II UTM eeE.dwg Layout: VEP